GTF

REVISTA MENSUAL

ENERO 2022

Mercedes-Benz
Citycar Sur

REPARACIÓN DE TUBERÍAS
SIN OBRA
SIN ESCOMBROS · SIN RUIDOS

Primer paso:
INSPECCIÓN T.V.

Segundo paso:
LIMPIEZA

Tercer paso:
REHABILITACIÓN

BR BLUE RED

DESATRANCOS 24H 365 DÍAS · 24H · 669 81 84 99 - 91 705 65 15

LÍDERES EN SANEAMIENTO

DESATRANCOS · INSPECCIÓN TV · MANTENIMIENTO · OBRAS · REHABILITACIÓN SIN OBRA

FINANCIACIÓN A MEDIDA

www.blueredsaneamiento.net · 669 81 84 99 - 91 705 65 15 · 24h ·

Aleñá, progreso desde la medular

La visita del Levante nos retrotrae inmediatamente al 2-1 de la jornada 37 de la temporada pasada. Partido en el que el Getafe lograba un triunfo agónico que aseguraba la permanencia de manera matemática. Un resultado que tiene que servir de motivación de cara a la final que vivimos hoy en el Coliseum. Uno de los goleadores en aquella tarde de mediados de mayo fue nuestro protagonista de hoy en la revista GTF: Carles Aleñá.

El mediocentro catalán vive su segunda campaña como azulón asentado en la medular y mejorando su aportación al grupo. Un futbolista de enorme calidad que también se desgasta en las labores defensivas. Echar el candado atrás para dejar la portería a acero es un éxito colectivo desde la llegada de Quique Sánchez Flores. "Ningún jugador es tan bueno como todos juntos", que decía Alfredo Di Stéfano.

El '11' se confiesa feliz en Madrid desde su llegada hace un año, con ambición de que el Club crezca y vuelva a pelear por retos mayores. Revela también cual es su principal debe: la cifra de goles anotados. Aún mucho tiempo por delante para seguir encandilando a la grada, de la que ya ha recibido alguna ovación. Esta noche una ocasión perfecta para brillar sobre el césped.

¡VAMOS GETA!

SUMARIO

ENTREVISTA	04-21
PÓSTER CENTRAL	22-23
GETAFE B	24-28
CANTERA	29-31
ESCUELA	32-34
FUNDACIÓN	36-37
VUELVE EL JUGADOR NÚMERO 12	38
CLASIFICACIÓN	40
CALENDARIO	42

Getafe C.F. SAD - Presidente: Ángel Torres Sánchez
Edita: Ara Publicidad Sport S.L. Coordinación: Comunicación y Prensa Getafe C.F.
Dirección: Monsul Comunicación Impresión: Imprenta Roal S.L.
Publicidad: Ara Publicidad Sport S.L./María Sánchez: arapublicidadsport@gmail.com
Depósito Legal: M-37193-2019

ALEÑÁ

“Solo quería estar aquí; en Getafe soy feliz”

GETAFE C.F. S.A.D.

PREGUNTA- ¿El equipo está bien? ¿Cuáles son tus sensaciones durante estas semanas?
RESPUESTA- Sí, hicimos una gran semana en este parón. Hemos entrenado muy fuerte y también hemos tenido tiempo para descansar, ya que venimos de un periodo con muchos partidos seguidos. La verdad que el equipo está bien, con mucha confianza. Hemos mejorado mucho en los últimos partidos y creo que es algo que se está viendo en el campo. Estamos concediendo muy poco, en ataque cada vez nos atrevemos más con el balón... Yo veo al equipo bien, tenemos un partido vital el viernes, como todos los que nos quedan hasta final de temporada, pero veo al equipo con confianza.

P.- ¿El equipo tiene margen de crecimiento todavía?
R.- Sí, cada vez vamos mejorando. Cada semana y cada partido parece más fácil: nos conocemos más, estamos más adaptados al sistema... nos estamos sintiendo muy bien. Además, las nuevas incorporaciones han ayudado muchísimo. Y sí, el equipo está bien, pero está claro que queda un mundo. Hace nada estábamos muy abajo y ahora ya estamos fuera, pero tenemos que seguir porque estamos metidos en la pelea. Yo creo que sacar los partidos de casa puede ser determinante para ver cómo puede ir el equipo para arriba.

GETAFE C.F. S.A.D.
TECNOCASA
GROUP

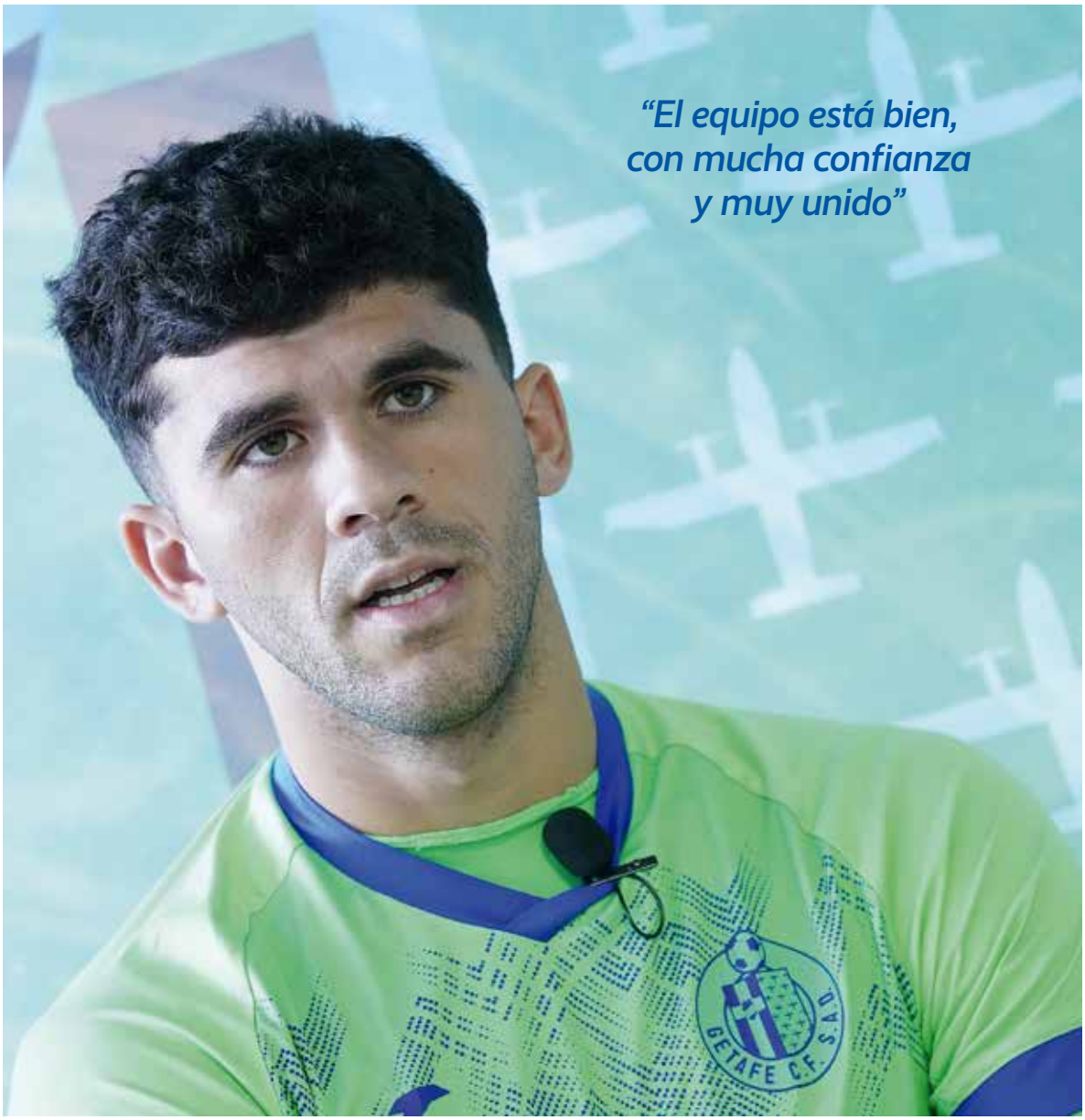

P.- ¿Es importante ahora controlar que no haya demasiada euforia?

R.- Claro, pero lo veo más de cara a fuera. Nosotros mismos somos conscientes de todo lo que nos ha costado llegar hasta aquí, y es cuando trabajamos con esa humildad cuando nos hacemos fuertes y somos buenos. Si nos creemos que somos más de lo que somos vamos a ir para abajo. Ya te digo, el equipo está bien, con mucha confianza y muy unido, y creo que se está viendo en el campo.

TECNOCASA GROUP
Joma
El Brillante
CaixaBank
Tibermotor Madrid

P.- Hablabas de los nuevos, ¿cómo habéis acogido a las nuevas incorporaciones? Siempre se habla de lo bueno que es este vestuario.

R.- Sí, me lo comentaba Borja (Mayoral) cuando apenas llevaba tres días. Tuve la misma sensación cuando llegué yo, y a la semana me dí cuenta. La verdad que los fichajes están muy bien, conocía a muchos de ellos de la selección, así que contentos con todo lo que sea para mejorar, competir y crear un ambiente bueno y sano entre nosotros.

“Hemos mejorado mucho en los últimos partidos y creo que es algo que se está viendo en el campo”

GLC HÍBRIDO ENCHUFABLE

CARÁCTER INCONFORMISTA

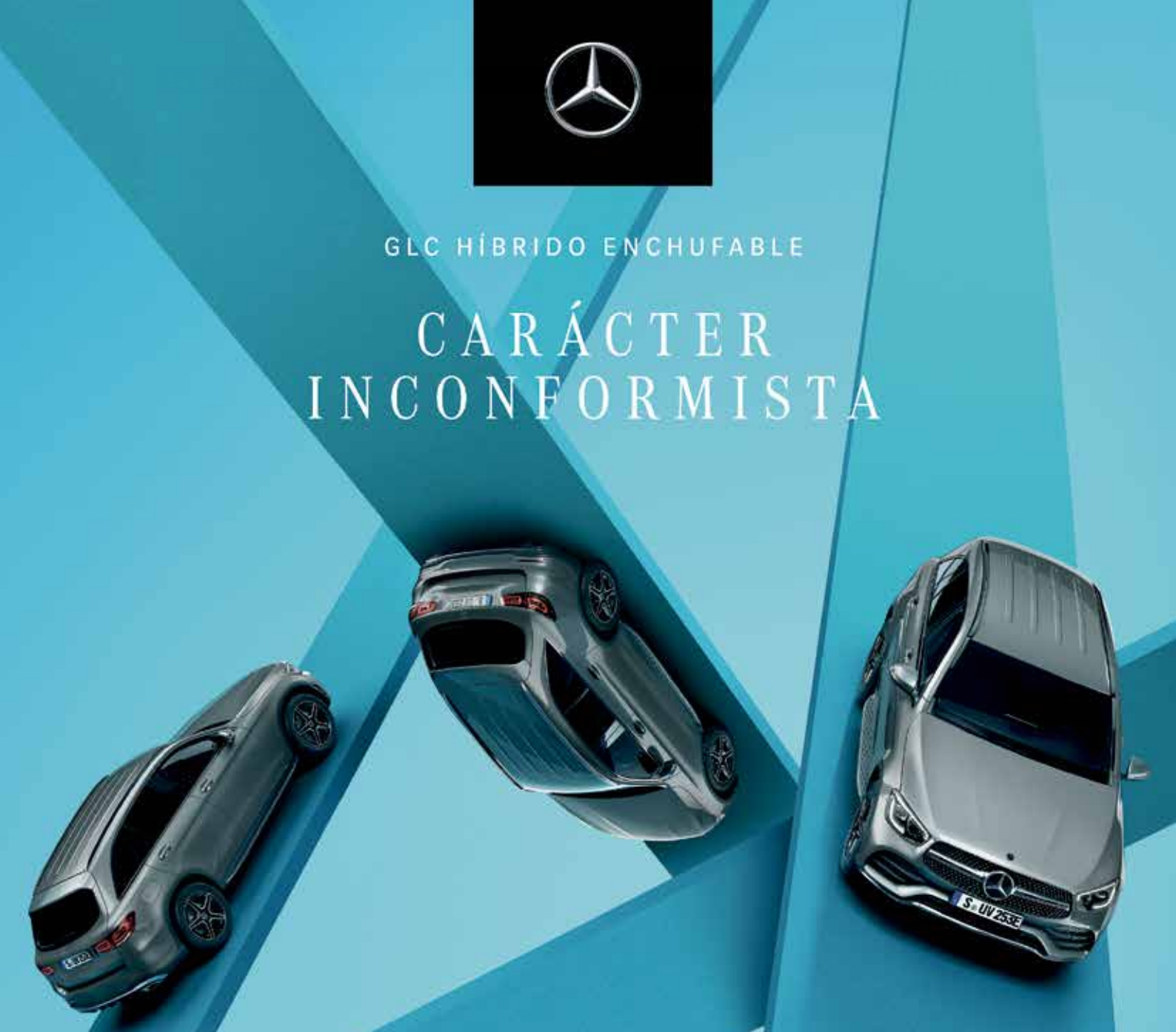

No elijas, quédate con todo. El GLC Híbrido Enchufable, con etiqueta 0 emisiones y 51 km de autonomía[3], presenta una gran eficiencia, resultante de la perfecta combinación de sus dos motores, eléctrico y de combustión en gasolina o diésel.

[1]Ejemplo de Mercedes-Benz Renting para particulares, para un GLC 300 de 4MATIC SUV con cambio automático 9G-TRONIC, AMG Line, paquetes Advantage y Night, integración Smartphone y pintura metalizada, por 640€ al mes IVA incluido, aportación inicial de 20.312,80€ IVA incluido, a 48 meses y 20.000 km/año. Seguro con franquicia para mayores de 31 años y mantenimiento incluidos, no incluye neumáticos[2]. Válido para ofertas realizadas hasta el 31/03/2022, solicitudes aprobadas hasta el 15/04/2022 y contratos activados hasta el 31/05/2022. Permanencia mín. 24 meses. Mercedes-Benz Renting es una marca comercializada por Mercedes-Benz Renting, S.A. -Avda. de Bruselas 30, 28108 Alcobendas (Madrid). Sujeto a cambios en PFF y servicios. [3]En modo eléctrico según WLTP. El modelo visualizado puede no corresponder con el ofertado. Más información en www.mercedes-benz.es

GLC SUV 300 Híbrido Enchufable.

640€/mes[1]

En 48 cuotas. Aportación inicial: 20.312,80€.
Mercedes-Benz Rentingcon todo incluidincluido y 20.000 km/año[2].

Consumo de combustible combinado (l/100 km): 8,1-9,6 y emisiones de CO_2 combinado (g/km): 183-217.

Citycar Sur

Concesionario Mercedes-Benz
C/ Carlos Sainz, 47. Pol. Ind. Ciudad del Automóvil. 28914 LEGANÉS. Tel.: 91 689 69 00.
C/ Brasil, 2. Autovía de Extremadura, salida 13. 28922 ALCORCÓN. Tel.: 91 621 04 90. www.mercedes-benz-citycarsur.es

"Contento por cómo va el equipo, porque cada vez nos conocemos más entre todos y por la participación que estoy teniendo"

P.- Además van a ayudar al equipo a crecer, ¿verdad?
R.- Total, jugadores de este nivel y sobre todo de este compromiso... No hay más que ver cómo entrenan, o por ejemplo el otro día que les tocó a Óscar y Borja jugar, ves cómo responden y dejan claro que el compromiso es muy grande. Estamos muy contentos de tenerlos con nosotros.

P.- ¿Tú cómo te encuentras? Eres un fijo, supongo que eso te ayuda, pero tampoco puede uno descuidarse.
R.- No, totalmente. Yo estoy muy bien, creo que el último mes o mes y medio he estado a un nivel mucho mejor. Es cierto que no empecé del todo bien, también porque cuando la dinámica del equipo es mala pues es más complicado. Ahora que el equipo está bien, los jugadores se sienten mejor. Yo hablo por mí, pero creo que en general todos hemos subido el nivel individualmente. Me encuentro bien, está claro que no hay que perder esas ganas, y ves cómo viene gente nueva que también quiere jugar. Pero la competencia es buena, hace que cada uno mejore y la verdad que estoy contento, contento por cómo va el equipo, porque cada vez nos conocemos más entre todos y por la participación que estoy teniendo.

Bulevar
GETAFE CENTRO COMERCIAL

DESCUBRE TODO
LO QUE TENEMOS PREPARADO
PARA TI

Talleres infantiles, moda, belleza, artesanía, decoración y mucho más en tu centro comercial de confianza

¡Ven a conocernos!

Carretera Getafe a Villaverde,
S/N 28903 Getafe, Madrid

Si quieres venir en TRANPORTE PÚBLICO, lo tienes fácil

Autobús

Línea 443 de Interurbanos Avanza
– Parada: Av. María Zambrano
Línea 448 de Interurbanos Avanza
– Parada: Av. Rigoberta Menchú
Línea 488 de Interurbanos Avanza
– Parada: Av. Rigoberta Menchú

Metro

Línea 12 de Metrosur
– Parada : Los Espartales
(3 minutos andando)

Cercanías

Línea de C4 de Cercanías
– Parada: Las Margaritas
Universidad (10 minutos andando)

Estamos a tu disposición de **8:30** a **22:00h**
de **Lunes** a **Domingo**

P.- En el plano físico también has subido, ¿no?
R.- Sí, físicamente también estamos mucho mejor. Creo que se ve en el campo, aguantamos los partidos súper bien, vamos a todas, hacemos presiones altas... Eso si no estás bien físicamente es imposible hacerlo. Yo me encuentro muy bien, cada vez voy encontrándome mejor y a seguir con este nivel, intentar mejorar y acabar lo mejor posible.

P.- A nivel personal, el club apostó por ti, primero con esa cesión y luego el presidente tenía claro que había que hacer un esfuerzo por ti. ¿Es para ti una responsabilidad?

R.- Sí, está claro. El club hizo un gran esfuerzo, sé que no fue demasiado difícil porque yo quería jugar aquí, así que fue bastante fácil. Está claro que la responsabilidad existe, pero después de tantos años jugando al fútbol te das cuenta de que eso es algo con lo que hay que vivir. Es así, pero yo estoy muy feliz. Cuando terminé la cesión, al día siguiente llamé a mi agente para decirle que quería venir aquí, y a ver si podíamos hacer cualquier cosa para que pasase. Así que muy feliz de estar aquí, cada vez me encuentro mejor, más estable y tener un contrato así de largo para asentarme en un sitio es lo que yo necesitaba en mi carrera. En ese punto estoy.

EN LEGANÉS

ENCUENTRA TU COCHE DE

OCASIÓN

ENTRE MILES DE UNIDADES EN STOCK

ENTREGA INMEDIATA

VISITA NUESTRO CATÁLOGO ON LINE

https://www.ciudaddelautomovil.es/coches-segunda-mano/

CIUDAD DEL AUTOMÓVIL
LEGANÉS | MADRID

www.ciudaddelautomovil.es

+30 MARCAS DE AUTOMOCIÓN | RESTAURANTES | ITV | ÁREAS DE SERVICIO

P.- Notas que esta confianza es mutua, ¿no?. Que el club también está muy contento con que estés aquí.
R.- Sí, está claro que es algo mutuo, si no, no hubiésemos llegado a un acuerdo tan rápido. Así que agradecer al presi y a Ángel Martín todo el esfuerzo que hicieron, estoy feliz y solo pienso en intentar devolverlo con buenos partidos e intentar dar mi mejor nivel siempre.

VEHINTER
TU CONCESIONARIO BMW EN GETAFE
Ctra. Toledo, km 14,7 - 28905 Getafe (Madrid)
www.vehinter.bmw.es

P.- Y quien lo tiene claro contigo y con todo el equipo es la afición, solo tenéis palabras de elogio.

R.- Sí, total. La afición, después de lo que vivimos el año pasado con el Covid y sin público, creo que es mucho más importante. Se está viendo que aquí en casa a los equipos les cuesta mucho ganarnos, estamos haciendo del Coliseum un fortín y creo que en parte es por la gente, por lo que aprieta. Nos ayudan muchísimo, estuvieron en las malas cuando el equipo no ganaba y estaban ahí cada semana animándonos, y ahora les estamos devolviendo todo ese esfuerzo que hacen, porque en tiempos complicados que vengan aquí cada semana a animarnos hay que valorarlo. Nosotros jugamos también para darles una alegría a ellos.

P.- ¿Cómo es tu vida con tu familia aquí? ¿Tu familia está contenta?
R.- Sí, están muy bien. La verdad que Madrid es una ciudad a la que es muy fácil adaptarse. Vengo de Barcelona, que es un poco parecido, y la verdad que muy bien. Mi familia muy bien, mi hijo encantado... Es una ciudad espectacular, y cada vez voy conociendo más cosas, estoy muy a gusto.

P.- Eres un jugador muy joven. ¿Qué es lo que más te propones mejorar en el campo?
R.- Sobre todo marcar goles. La verdad que vivo con ello, no puede ser que con todos los partidos que he jugado no lleve ningún gol. Es algo que tengo que mejorar, y para ello tengo que llegar más arriba. Es verdad que creo que estoy haciendo un buen trabajo, pero eso es algo en lo que me gustaría mejorar pronto, porque a veces un jugador lo necesita, pero tampoco me crea ninguna ansiedad ni nada parecido, porque entonces dejaría de hacer las cosas que hago bien para centrarme solo en eso. Yo creo que va a llegar y es verdad que es una cosa que tengo ahí en mente.

"Nosotros vamos a darlo todo por ellos y seguir para arriba"

P.- Supongo que el míster te requiere antes para trabajar atrás que para llegar arriba, ¿no?
R.- Sí, bueno, más que trabajar para atrás lo que me pide es que hagamos el trabajo del equipo. Cuando tenemos el balón, cuando no... Creo que eso es algo mucho más importante que los goles, y se está viendo cómo vamos todos juntos, mucho más organizados dentro del campo, cada uno sabemos lo que tenemos que hacer... Tener una sensación así es muy positiva y muy difícil de encontrar en un equipo, y nosotros lo estamos haciendo y la verdad que se nota.

P.- Carles, ¿qué le pedimos a la afición para esta segunda vuelta?
R.- Creo que no hace falta ni que lo diga, porque hemos visto que es algo que llevan ahí dentro. Pero sí, que nos apoyen al máximo como siempre hacen, que el viernes tenemos una final aquí que parece que hay que ganar, que el Levante lleva 11 puntos, pero eso se convierte en algo mucho más peligroso, y que sepan que nosotros vamos a darlo todo por ellos y seguir para arriba.

GETAFE CF
1946-2021

ALEÑÁ

CARLES ALEÑÁ

CARLES **ALEÑÁ**

España

MEDIOCENTRO

5 Enero 1998, Mataró (España)

INFORMACIÓN GENERAL

Edad	Altura	Peso	Pie
24	180 cm	70 kg	Zurdo

Comunitario	€ Market	Fin contrato
Si	19,4 M	06/2026

TRAYECTORIA

Temp.	Club	PJ	PT	Min	Goles
21/22	Getafe	27	27	2134	0
20/21	Barcelona	7	2	243	1
	Getafe	22	15	1412	2
19/20	Barcelona	8	5	461	0
	Real Betis	19	9	909	1
18/19	Barcelona B	8	7	639	3
	Barcelona	30	11	1252	2
17/18	Barcelona	10	7	531	0
	Barcelona B	38	38	3365	11
16/17	Barcelona	7	1	196	1
	Barcelona B	29	27	2384	3
15/16	Barcelona B	15	6	726	1
	Barcelona	1	1	82	0

ESTADÍSTICAS 2021/2022

PJ	PT	Puntos	Min
27	27	0	2134
Goles	**Asistencias**	**Amarillas**	**Rojas**
0	3	5	1

POSICIÓN EN DETALLE

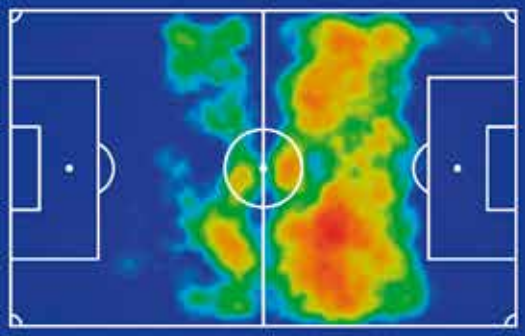

CARLES ALEÑÁ
ARLES ALEÑÁ
ARLES ALEÑÁ
ARLES ALEÑÁ
CARLES ALEÑÁ
CARLES ALEÑÁ
CARLES ALEÑÁ
CARLES ALEÑÁ
CARLES ALEÑÁ
ARLES ALEÑÁ

GETAFE C.F. S.A.D.

GETAFE C.F. S.A.D.

LUCHA
GETAFE
CON
GALLARDÍA
TUS
JUGADORES
LEONES
SON

GETAFE
GETAFE
GETAFE
GETAFE
GETAFE

Getafe

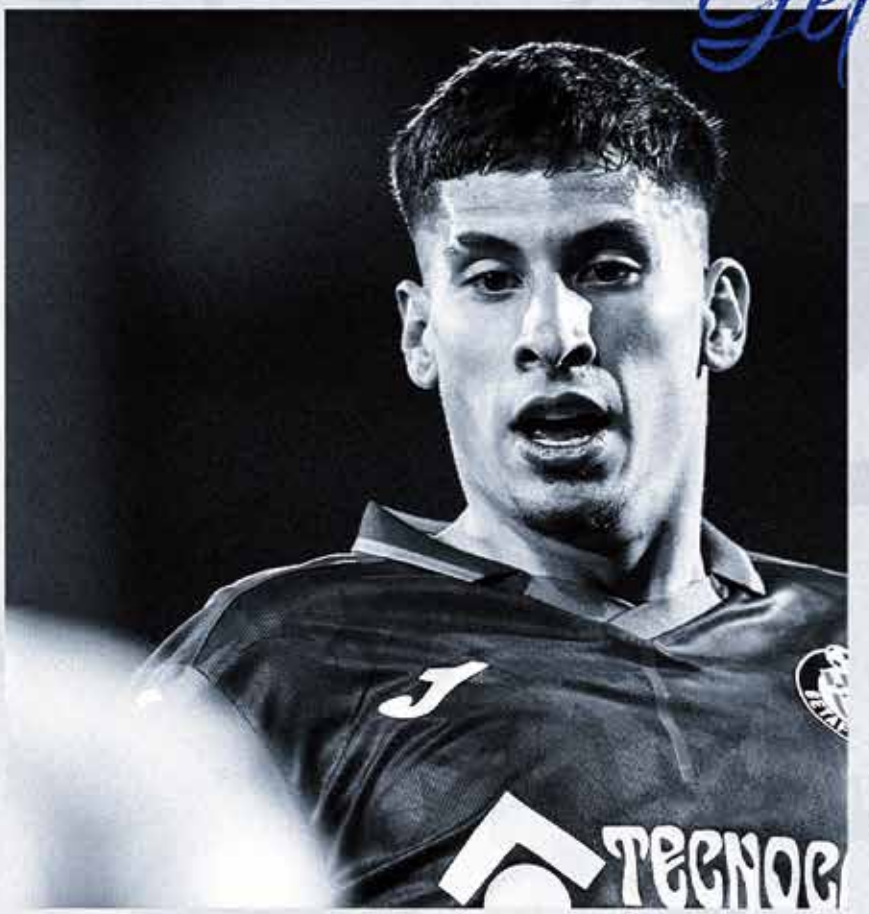

CUATRO
FEBRERO
21 HORAS
JORNADA 23
LALIGA

Coliseum

VS LEVANTE UD

La colonia uruguaya del Getafe se planta en 'la Celeste'

Damián, Arambarri y Olivera han llegado a coincidir sobre el campo defendiendo la camiseta de Uruguay. Para los laterales, este parón ha supuesto su debut con la selección absoluta.

El trabajo tiene su recompensa, y si no que se lo digan a Damián Suárez, Mauro Arambarri y Mathías Olivera. Los tres han ido convocados en la primera lista de Diego Alonso como técnico de la selección absoluta de Uruguay, para disputar los partidos correspondientes a Clasificación de Conmebol para el Mundial de Qatar 2022, y los tres han disputado minutos llegando a coincidir todos sobre el césped.

Para ***Mathías Olivera*** se trataba de su primera convocatoria con 'la Mayor'. A sus 24 años recibe este premio a su trabajo y su calidad, algo que llevaba mereciendo desde hace varias temporadas, y que con su gran nivel mostrado durante este curso le ha llegado en uno de los mejores momentos de su carrera.

Más anecdótica es la historia de ***Damián***. El jugador con más temporadas disputadas en el equipo azulón de la actual plantilla había sido convocado en más de una ocasión por el anterior técnico, pero nunca había llegado a debutar en partido oficial. Con su entrada en el minuto 83 ante Paraguay, defendió por primera vez la camiseta de su selección absoluta con 33 años.

En cambio, ***Arambarri*** es todo un fijo en las convocatorias. A pesar de la gran competencia que hay en su puesto, su talento y su juventud le convierten en una apuesta clara para defender los intereses de Uruguay. Los tres azulones nos han dado motivos durante este parón para no perder de vista el balón y sentirnos representados al otro lado del charco. Una circunstancia que, seguro, se volverá a repetir en próximas convocatorias, y quién sabe si con algún otro azulón más convocado.

El filial se aferra a la lucha por los puestos altos

El Getafe B prosigue su camino hacia un posible playoff que le otorgue el ascenso de categoría. Tras un mes de enero convulso, con varios partidos aplazados a costa de la sexta ola de la pandemia, el Getafe se sitúa sexto, pero con menos partidos disputados que sus rivales para conseguir el objetivo.

De lo más destacable del primer mes del año ha sido el partido ante el Tres Cantos en la Ciudad Deportiva. Con 0-1 en el marcador desde la primera parte, el trabajo de los azulones dio sus frutos y Tommaso Rossi en el 70' y Juanra Pliego en el 72' consiguieron

El Mejor **PRECIO** Durante todo el año

Solicita tu presupuesto **PERSONALIZADO**

LLAMANOS 91 341 04 75 - 91 746 34 66

Consulta nuestra **WEB** www.toldosoccidente.com

TOLDOS OCCIDENTE

EXPERTOS EN SISTEMAS DE PROTECCIÓN SOLAR

C/ Puerto de San Glorio, 55
Pol. Ind. Prado Overa
28919 Leganés (Madrid)

clientes@toldosoccidente.com
www.toldosoccidente.com

CALIDAD Y DISEÑO AL MEJOR PRECIO

Telf: 913 410 475 / 917 463 466

www.toldosoccidente.com / clientes@toldosoccidente.com

darle la vuelta al marcador en cuestión de dos minutos. Finalmente, otro gol de Juanra Pliego dio la tranquilidad para acabar imponiéndose por 3-2.

En cambio, fueron dolorosas las derrotas ante Las Rozas y Torrejón. Los primeros, firmes candidatos a disputarle el liderato al Atlético de Madrid B, se impusieron en la Ciudad Deportiva por 0-2; mientras que los segundos, en cambio, aprovecharon su condición de local para vencer por 4-1 y apretar aún más la zona media de la clasificación.

Cabe destacar la igualdad que hay en la categoría. Tan solo 8 puntos distan al equipo que ocupa la última plaza de playoff con el primero que descendería de acabar así la liga, algo sintomático de la dureza y dificultad de este grupo.

Con tantos partidos aplazados por la situación pandémica, febrero se presenta como un mes especialmente sobrecargado de encuentros, y la actuación de los azulones durante este periodo podría ser determinante para marcar unas aspiraciones u otras de cara al tramo final de temporada.

El papel que usamos en la revista tiene el certificado PEFC (Gestión de bosques sostenibles, creados para el cultivo de árboles solo dedicados para el papel).
Las tintas contienen pigmentos vegetales para minimizar su impacto medioambiental.

Credenciales Mediambientales: ISO 14001 ECF

Garantías: ISO 9706 ISO 9001

Resultados Cantera

Enero ha estado marcado principalmente por los aplazamientos. La sexta ola ha derivado en muchos brotes en los vestuarios, lo que ha imposibilitado el normal desarrollo de las competiciones a prácticamente todos los niveles. Sin embargo, algunos encuentros sí que han podido disputarse, y a los que no se les buscará una fecha para mantener la integridad de las competiciones.

El **Juvenil A** disputó su primer partido del año ante el Real Madrid, en Valdebebas. La derrota no impidió que el equipo saliese satisfecho del trabajo realizado, compitiendo ante todo un coloso de la categoría. Después, jugó ante el Unión Adarve, un rival directo que supo imponerse a los azulones por 1-0 en su campo.

Más alegrías ha tenido el **Juvenil B,** que de los cuatro encuentros disputados no ha perdido ninguno. Dos empates y dos victorias, la última contundente, por 4-0 ante el Aluche. Un gran inicio de año que le permite seguir en los puestos altos de la tabla.

Por su parte, el **Juvenil C** también está invicto en 2022. Dos empates y una victoria para seguir en la zona alta, destacando el 2-6 cosechado en Aranjuez.

El **Cadete A** perdió su último partido por 2-1 frente al Atlético Madrileño, con un gol de Guille de penalti; y el **Cadete B** empataba a uno ante el Moscardó, con gol de Hugo Porcel.

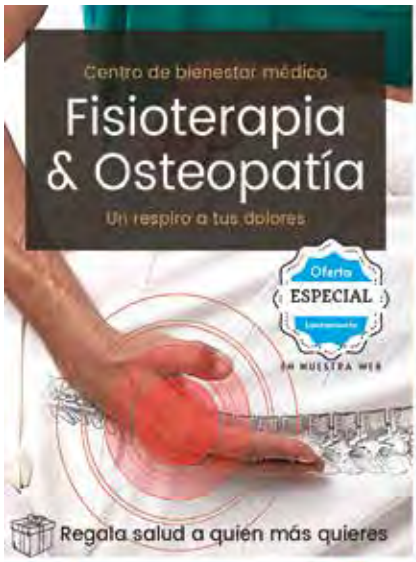

Resultados Escuela

2022 ya ha arrancado también para los azulones más jóvenes, que han vuelto de las Navidades con ganas de seguir disfrutando del fútbol en sus entrenamientos y partidos. Para cerrar enero, la mayoría de los equipos han disputado partidos, y estos han sido los resultados:

Imprenta con 58 Años de Experiencia • Diseño y Maquetación • Impresión
Encuadernación • Distribución • Servicio Personalizado

Calidad + Precio

imprentaroal

Rapidez + Eficacia

C/ Gamonal, 5 • Planta 4ª • Naves 4, 5, 15 y 24
Polígono Industrial de Vallecas
28031 MADRID

Tel.: 91 380 49 66 • Fax: 91 380 59 40
imprenta-roal@imprenta-roal.com
www.imprenta-roal.com

El Cadete C empató a dos en casa del Atlético Alcobendas, al igual que hizo el Cadete D en Illescas por 1-1. Por su parte, el Cadete E venció fuera de casa ante el Atlético Pinto B, con un 0-1.

El Infantil A no disputó su partido ante el Torrejón. En cambio, el B si que lo hizo, venciendo por 0-3 a todo un Atlético de Madrid C. Peor suerte corrió el C, que cayó derrotado ante el Chamartín Vergara. El D goleó en la Ciudad Deportiva 5-0 a La Poveda, y el E empató a uno en el campo del Libertad Alcorcón.

El Alevín A se impuso con solvencia por 1-7 al Boadilla, mientras que el B cayó ante Las Rozas por 2-3. El C se dio un festín con un 0-7 ante el Alcalá C. El D empató a uno ante el Fuentelarreyna y el E venció al Ciempozuelos por 3-2.

En Benjamines, poco ha faltado para el pleno de victorias. El A ganó 1-3 ante el Parla Escuela, mientras que el B venció por 10-1 al Móstoles B. El C cayó por la mínima ante el Illescas, pero el D ganó 2-5. Los Benjamines E y F se impusieron en dos derbis ante el Ciudad de Getafe B (7-3) y el FEPE Getafe (4-1) respectivamente. El G perdió ante el Parla Escuela y el H venció ante el ADYC Pinto por 0-13.

El primer Club de Padel Indoor de la Zona Sur

PADEL SPORT INDOOR GETAFE

C/ Fundidores, 3-5
28906 GETAFE- Madrid

Tel. información: 91 696 68 71

VEN A CONOCERNOS
www.padelsportindoorgetafe.com
padel@padelsportindoorgetafe.com

LO TIENES TODO

Ocio, moda y restauración, juntos para ti.

CINESA

MANGO OUTLET

PULL&BEAR

TGI FRIDAYS
IN HERE, IT'S ALWAYS FRIDAY

Nassica
PARQUE COMERCIAL Y DE OCIO

getafe thestyleoutlets

Se atrasa el inicio de la temporada para el Getafe Genuine

El Getafe CF Genuine tendrá que esperar para que el balón eche a rodar. La situación sanitaria ha obligado a la organización del torneo LaLiga Genuine Santander a posponer el inicio, que estaba previsto para el mes de febrero. Por tanto, los azulones volverán a la competición los días 22, 23 y 24 de abril en la Ciudad Deportiva de Mareo, en Gijón.

ESTAMPACIÓN TEXTIL
MULTIPRINT
COPISTERIA
PLASTIFICADOS
TARJETAS VISITA
IMPRESIÓN TEXTIL
FOTOCOPIAS B/N,COLOR
PAPELERÍA
IMPRESIÓN
ENCUADERNACIÓN
SELLOS DE CAUCHO
C/Rioja, 124 28915 Leganés
TEL.: 91 688 47 06 / FAX: 91 228 39 75
e-mail: multiprint124@hotmail.com
web: www.multiprint.es

La primera fase, que se iba a disputar en la Ciudad Deportiva Bahía de Cádiz, se disputará en el mes de mayo, durante los días 20, 21 y 22. Un retoque que acorta los tiempos entre fases, pero no implica la no celebración de ninguna de ellas.

La fase final del torneo sigue programada para las mismas fechas. El 3, 4 y 5 de junio se cerrará la competición en Bilbao, el evento en el que participarán todos los equipos implicados en la competición.

Vuelve el jugador número 12

BIOSHELTER VIAJES nivel 10 VIAJES
AGENCIA DE VIAJES DEL GETAFE C.F.
HEMOS CAMBIADO DE DIRECCIÓN: VISÍTANOS Y RECIBIRÁS UN OBSEQUIO
C/Arboleda, 22. 28901-GETAFE (MADRID) TFN: 91 683 63 60 - 91 683 25 07
Email: bioshelter@nivel10viajes.com web: www.miviaje.net

AUTODESGUACES

DE BLAS

RECAMBIOS

De 1º y 2ª mano de
todas las marcas

BAJAS

De vehículos tramitadas
con la DGT

OFERTAS

Ruedas desde 5€,
50% en Airbag
Anticongelante 4'77€

Pol. Ind. Prado Overa, C/ Puerto Pajares, 15
28919 Leganés, Madrid

www.autodesguacesdeblas.com

91 190 70 90 / 673 285 928

Encuéntranos también en:

	TOTAL							CASA							FUERA						
	PT	PJ	PG	PE	PP	GF	GC	**PT**	PJ	PG	PE	PP	GF	GC	**PT**	PJ	PG	PE	PP	GF	GC
1 Real Madrid	**50**	22	15	5	2	47	20	**25**	11	7	4	0	24	8	**25**	11	8	1	2	23	12
2 Sevilla	**46**	22	13	7	2	34	16	**27**	11	8	3	0	24	10	**19**	11	5	4	2	10	6
3 Betis	**40**	22	12	4	6	41	25	**20**	11	6	2	3	23	12	**20**	11	6	2	3	18	13
4 Atlético	**36**	21	10	6	5	36	26	**21**	10	6	3	1	17	8	**15**	11	4	3	4	19	18
5 Barcelona	**35**	21	9	8	4	32	23	**20**	10	6	2	2	19	11	**15**	11	3	6	2	13	12
6 R. Sociedad	**34**	21	9	7	5	22	21	**19**	11	5	4	2	7	6	**15**	10	4	3	3	15	15
7 Villarreal	**32**	22	8	8	6	36	23	**24**	12	7	3	2	29	13	**8**	10	1	5	4	7	10
8 Rayo	**31**	21	9	4	8	27	22	**26**	11	8	2	1	20	5	**5**	10	1	2	7	7	17
9 Athletic	**31**	22	7	10	5	21	17	**14**	10	4	2	4	13	12	**17**	12	3	8	1	8	5
10 Valencia	**29**	22	7	8	7	35	36	**17**	11	4	5	2	18	13	**12**	11	3	3	5	17	23
11 Osasuna	**28**	22	7	7	8	22	27	**11**	11	2	5	4	10	16	**17**	11	5	2	4	12	11
12 Celta	**27**	22	7	6	9	26	25	**11**	11	3	2	6	13	15	**16**	11	4	4	3	13	10
13 Espanyol	**27**	22	7	6	9	26	30	**20**	11	6	2	3	16	13	**7**	11	1	4	6	10	17
14 Granada	**24**	22	5	9	8	26	33	**15**	11	4	3	4	16	17	**9**	11	1	6	4	10	16
15 Elche	**23**	22	5	8	9	23	30	**14**	10	3	5	2	10	10	**9**	12	2	3	7	13	20
16 Getafe	**22**	22	5	7	10	17	23	**17**	11	5	2	4	14	11	**5**	11	0	5	6	3	12
17 Mallorca	**20**	21	4	8	9	17	33	**12**	10	2	6	2	8	8	**8**	11	2	2	7	9	25
18 Cádiz	**18**	22	3	9	10	19	36	**6**	11	0	6	5	8	17	**12**	11	3	3	5	11	19
19 Alavés	**17**	22	4	5	13	16	35	**12**	12	3	3	6	8	14	**5**	10	1	2	7	8	21
20 Levante	**11**	21	1	8	12	21	43	**9**	11	1	6	4	11	17	**2**	10	0	2	8	10	26

PT: Puntos - **PJ:** Partidos jugados - **PE:** Partidos empatados - **PP:** Partidos perdidos - **GF:** Goles a Favor - **GC:** Goles en contra

Mahou

UN LUGAR *para* ENCONTRARNOS

Mahou recomienda el consumo responsable. 5,5º

J1	13-08-2021	21:00h	Valencia	1-0	Getafe	
J2	23-08-2021	20:00h	Getafe	0-1	Sevilla	
J3	29-08-2021	17:00h	Barcelona	2-1	Getafe	
J4	13-09-2021	20:00h	Getafe	0-1	Elche	
J5	18-09-2021	14:00h	RayoVallecano	3-0	Getafe	
J6	21-09-2021	19:30h	Getafe	1-2	Atl. Madrid	
J7	26-09-2021	21:00h	Betis	2-0	Getafe	
J8	03-10-2021	18:30h	Getafe	1-1	R. Sociedad	
J9	17-10-2021	18:30h	Levante	0-0	Getafe	
J10	25-10-2021	21:00h	Getafe	0-3	Celta de Vigo	
J11	28-10-2021	20:00h	Granada	1-1	Getafe	
J12	31-10-2021	18:30h	Getafe	2-1	Espanyol	
J13	07-11-2021	14:00h	Villarreal	1-0	Getafe	
J14	21-11-2021	14:00h	Getafe	4-0	Cádiz	
J15	27-11-2021	18:30h	Mallorca	0-0	Getafe	
J16	06-12-2021	21:00h	Getafe	0-0	Athletic	
J17	11-12-2021	16:15h	Alavés	1-1	Getafe	
J18	19-12-2021	18:30h	Getafe	1-0	Osasuna	
J19	02-01-2022	14:00h	Getafe	1-0	R. Madrid	
J20	09-01-2022	16:15h	Sevilla	1-0	Getafe	
J21	20-01-2022	19:00h	Getafe	4-2	Granada	
J22	23-01-2022	18:30h	R. Sociedad	0-0	Getafe	
J23	04-02-2022	21:00h	Getafe		Levante	
J24	12-02-2022	21:00h	Atl. Madrid		Getafe	
J25	19-02-2022	18:30h	Cádiz		Getafe	
J26	26-02-2022	16:15h	Getafe		Alavés	
J27	06-03-2022		Espanyol		Getafe	
J28	13-03-2022		Getafe		Valencia	
J29	20-03-2022		Athletic		Getafe	
J30	03-04-2022		Getafe		Mallorca	
J31	10-04-2022		Real Madrid		Getafe	
J32	17-04-2022		Getafe		Villarreal	
J33	20-04-2022		Celta de Vigo		Getafe	
J34	01-05-2022		Getafe		Betis	
J35	08-05-2022		Getafe		RayoVallecano	
J36	11-05-2022		Osasuna		Getafe	
J37	15-05-2022		Getafe		Barcelona	
J38	22-05-2022		Elche		Getafe	

Himno al Getafe C.F., S.A.D.

Oh Getafe club de fútbol
Siempre alcanzas la victoria
Y tus triunfos son motivos
Que te llevan a la gloria.

En tu juego la nobleza
Va unida a la gallardía,
Es tu emblema la hidalguía
Es tu emblema la hidalguía
Y tu escudo es el valor.

(Estribillo)

Lucha Getafe con gallardía
Tus jugadores leones son,
Y cuando avanzan exclaman todos
Viva el Getafe que es el mejor.

Sigue la ruta que hasta ahora llevas
Llena de triunfos, honra y honor,
Hasta que todos decirte puedan
Viva el Getafe que es campeón.

.../...

Continúa...

A la lucha por la gloria
Va el Getafe club de fútbol
Y va formando su historia
Con triunfos para el futuro.

Sus defensas y porteros
Forman valla infranqueable
Sus medios y delanteros
Sus medios y delanteros
Son de empuje arrollador.

(Estribillo)

Lucha Getafe con gallardía
Tus jugadores leones son,
Y cuando avanzan exclaman todos
Viva el Getafe que es el mejor.

Sigue la ruta que hasta ahora llevas
Llena de triunfos, honra y honor,
Hasta que todos decirte puedan
Viva el Getafe que es campeón.

CAMPEÓN

Autor: Mariano Moreno Quirós

Patrocinado por:

LUJISA
SUMINISTROS ELÉCTRICOS

LUJISA, S.A.
San Ezequiel, 5 - 28021 MADRID
Telfs.: 91 505 25 00 - 629 22 30 00

intu
Xanadú

¡Rebajas!

Mejor en compañía

¡Mira mira!

Mejor vivirlo

intuxanadu.com

EL MEJOR PRESUPUESTO, AL MEJOR PRECIO Y SIN ESPERAS

LOS MEJORES PRECIOS EN EMBRAGUES, KIT DE DISTRIBUCIÓN, DISCOS Y PASTILLAS DE FRENO

MOTUL · Castrol · elf (Una marca de TOTAL) · TOTAL · LIQUI MOLY

brembo · LUK · BOSCH · Valeo · REPSOL

MONROE · TUDOR BATTERIES · FERODO THE FIRST NAME IN BRAKES · KYB Our Precision, Your Advantage · Continental

Recambios GETAFE

NUESTRO GRUPO CRECE

Avenida Reyes Católicos 3, Getafe (MADRID) -junto al Hospital-
Teléfonos: 91 695 92 67 - 91 682 12 06

Calle Castilla 14, Getafe (MADRID)
Teléfonos: 91 683 97 31 - 91 695 94 13

Calle San Pedro 8, Villarrubia de Santiago (TOLEDO)
Teléfono: 925 14 91 70

Av. Circunvalación 4 Posterior, Torrejón de Ardoz (MADRID)
Teléfono: 91 677 17 21

Calle de la Exacta 15, Pinto (MADRID)
Teléfono: 91 691 55 72

GRUPO RG

www.recambiosgetafe.com