GTF

REVISTA MENSUAL

FEBRERO 2022

Mercedes-Benz
Citycar Sur

EVITA INUNDACIONES
ADELANTATE A LAS LLUVIAS

LIMPIEZA DE SUMIDEROS Y REDES SANEAMIENTO

DESATRANCOS 24H·365 DÍAS
—24H—
669 81 84 99 - 91 705 65 15

BLUE RED

LÍDERES EN SANEAMIENTO

DESATRANCOS · INSPECCIÓN TV · MANTENIMIENTO · OBRAS · REHABILITACIÓN SIN OBRA

FINANCIACIÓN A MEDIDA

www.blueredsaneamiento.net · 669 81 84 99 – 91 705 65 15 ·24h·

“Todos queremos que marque...”

Un cántico se ha adueñado de las gradas del Coliseum esta temporada. El estadio vibra cada domingo con una sintonía más que familiar ya para todos los aficionados. “Enes Ünal, Enes Ünal... ¡todos queremos que marque Enes Ünal!”. El delantero turco vive su mejor año en la faceta goleadora, y sus tantos van acompañados de una melodía que al ‘10’ le encanta. Su doblete ante el Deportivo Alavés sirvió para salvar un punto ante un rival directo. Obra suya fue también el gol 700 del Getafe en Primera, anotado ante el Levante. Sin duda, una campaña de ensueño a la que todavía le quedan algunos capítulos.

Así lo reconoce el futbolista otomano, que incide en el mensaje de que el objetivo aún no se ha alcanzado: “Hay que seguir trabajando”. El equipo afronta un mes clave con partidos que serán clave y de una gran exigencia. Nadie regala nada y cada punto puede valer oro. Esta noche ante el Valencia, y con una hinchada volcada, tenemos una oportunidad de distanciarnos de los puestos de peligro de la clasificación.

La unión en estos momentos es nuestra mejor arma para convertir nuestra casa en un auténtico fortín que nos ayude a que el mes de mayo podamos seguir diciendo que somos de Primera División. Contamos con vosotros para ello.

¡VAMOS GETA!

SUMARIO

ENTREVISTA	04-21
PÓSTER CENTRAL	22-23
GETAFE B	24-28
CANTERA	29-31
ESCUELA	32-34
FUNDACIÓN	36-37
VUELVE EL JUGADOR NÚMERO 12	38
CLASIFICACIÓN	40
CALENDARIO	42

Getafe C.F. SAD - Presidente: Ángel Torres Sánchez
Edita: Ara Publicidad Sport S.L. Coordinación: Comunicación y Prensa Getafe C.F.
Dirección: Monsul Comunicación Impresión: Imprenta Roal S.L.
Publicidad: Ara Publicidad Sport S.L./María Sánchez: arapublicidadsport@gmail.com
Depósito Legal: M-37193-2019

ENES ÜNAL

“La confianza que me dio Quique desde el primer momento me ayudó a hacer las cosas bien”

El delantero turco, que suma ya 13 goles en liga y está entre los máximos artilleros europeos en 2022, repasa su temporada en el club y cuenta cómo está viviendo su éxito goleador

PREGUNTA- ¿Cómo está el equipo en estos momentos? Volvemos al Coliseum.
RESPUESTA- Estamos bien, trabajando para cumplir nuestro objetivo. Hemos pasado unas semanas duras, difíciles, pero ahora estamos con muchas ganas, queremos demostrar que en casa somos muy fuertes y salir adelante. Siempre tenemos muchas ganas cuando jugamos en casa, sentimos mucho a nuestra gente con nosotros cuando jugamos aquí y eso nos ayuda.

P.- Y para ti especialmente, últimamente estás teniendo mucho acierto.
R.- Sí, me encanta jugar en casa, tener el apoyo de la gente me da mucha energía y es un extra para mí. Me encanta. Estoy muy contento y lo estaré aún más cuando consigamos nuestro objetivo.

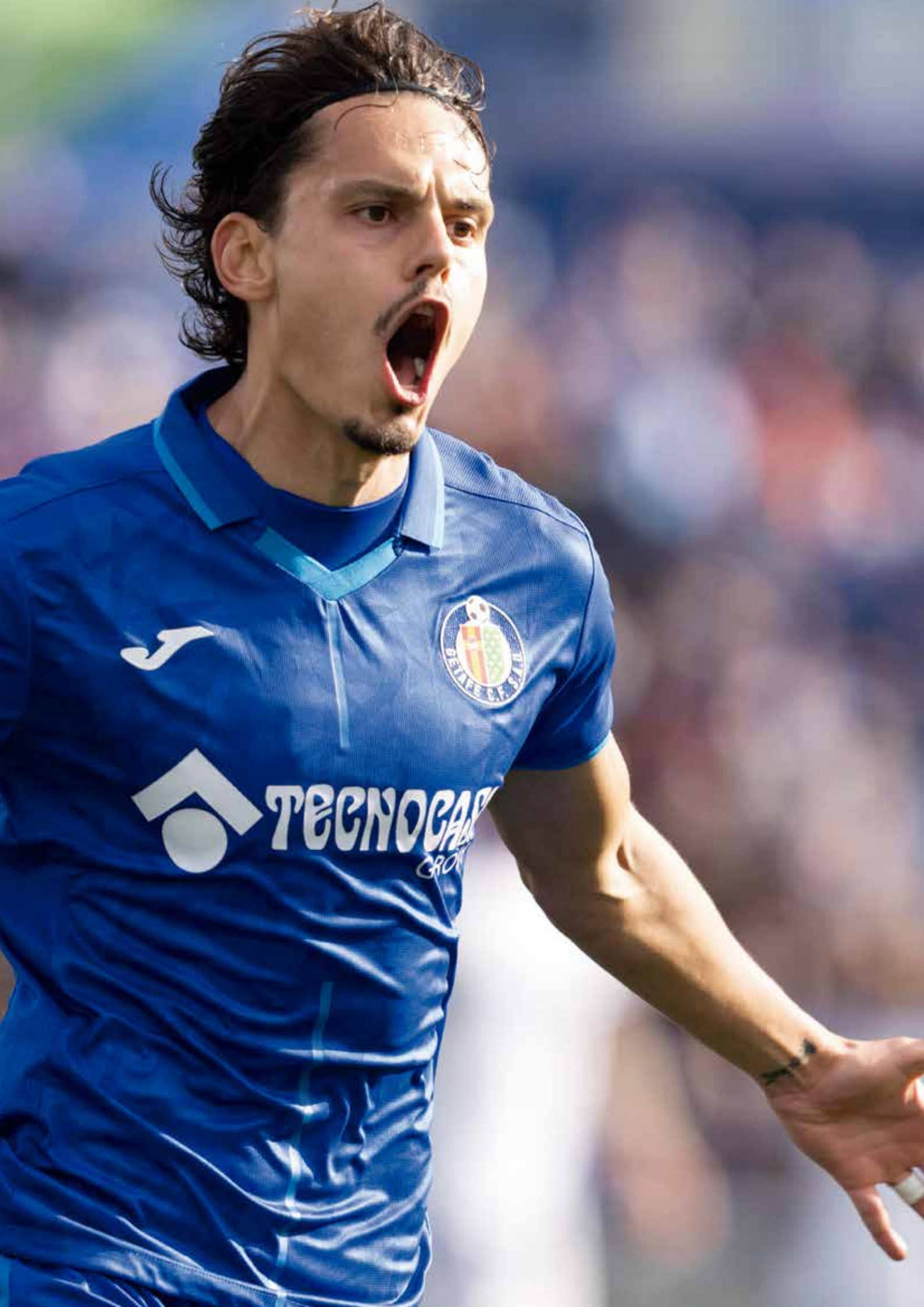
TECNOCASA

"Tener el apoyo de la gente me da mucha energía y es un extra para mí"

P.- Hay que ser humildes, ¿verdad? Hay que seguir trabajando porque aún no hemos hecho nada.
R.- Sí, creo que eso es lo más importante del fútbol. Es un trabajo diario y cada día tienes que dar lo mejor de ti. Cada fin de semana es un nuevo reto y si no estás preparado para dar tu mejor versión, no estás bien.

TECNOCASA GROUP
Joma
El Brillante
CaixaBank
VOLVO Tibermotor Madrid

P.- ¿Qué ha cambiado en Enes Ünal, del año pasado a este? ¿Tienes más confianza?
R.- No lo sé, lo único es que ahora estoy marcando más goles. Pero realmente nada ha cambiado: mi vida, mi rutina, mi forma de ver el fútbol o trabajar, todo es lo mismo. Ahora sí que estoy sintiendo más apoyo del equipo y los entrenadores, y todo está yendo fenomenal. Sabía que Quique era un gran entrenador, y esa gran confianza que me dio desde el primer momento me ayudó a hacer las cosas bien.

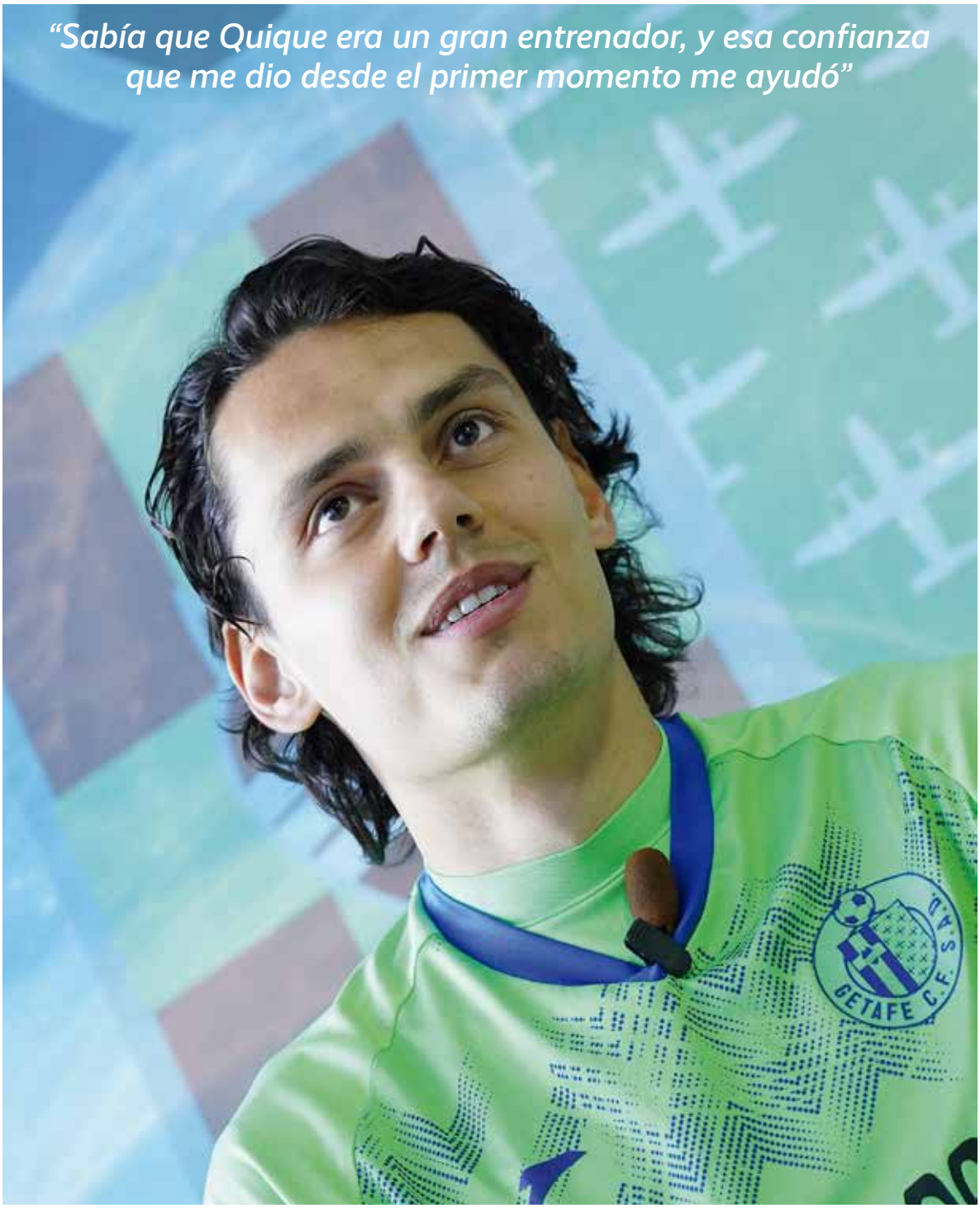

"Sabía que Quique era un gran entrenador, y esa confianza que me dio desde el primer momento me ayudó"

P.- ¿Es tan bueno el vestuario del Getafe como decís todos?
R.- Me encanta, es una familia. Es un placer venir aquí todos los días y entrenar con esta gente. Me encuentro muy bien con ellos.

P.- Todo el mundo habla maravillas de ti, muchos elogios... Estás entre los grandes goleadores europeos, a un paso de ser el máximo goleador del Getafe en una temporada... ¿cómo llevas todos esos alagos?
R.- Bueno, cuando yo empecé a jugar en Turquía profesionalmente tenía 16 años. Era un wonderkid, una promesa. Tenía siempre mucha atención, y de ahí me fui al Manchester City. Estoy acostumbrado a que la gente hable de mí, por lo que no me afecta nada: un día hablan bien, otro me critican. No me importa, yo tengo mi vida, mis perspectivas y para mí lo más importante tiene que ser la gente que me conoce.

GLC HÍBRIDO ENCHUFABLE

CARÁCTER INCONFORMISTA

No elijas, quédate con todo. El GLC Híbrido Enchufable, con etiqueta 0 emisiones y 51 km de autonomía[1], presenta una gran eficiencia, resultante de la perfecta combinación de sus dos motores, eléctrico y de combustión en gasolina o diésel.

[1]Ejemplo de Mercedes-Benz Renting para particulares, para un GLC 300 de 4MATIC SUV con cambio automático 9G-TRONIC, AMG Line, paquetes Advantage y Night, integración Smartphone y pintura metalizada, por 640€ al mes IVA incluido, aportación inicial de 20.312,80€ IVA incluido, a 48 meses y 20.000 km/año. Seguro con franquicia para mayores de 31 años y mantenimiento incluidos, no incluye neumáticos[4]. Válido para ofertas realizadas hasta el 31/03/2022, solicitudes aprobadas hasta el 15/04/2022 y contratos activados hasta el 31/05/2022. Permanencia mín. 24 meses. Mercedes-Benz Renting es una marca comercializada por Mercedes-Benz Renting, S.A. -Avda. de Bruselas 30, 28108 Alcobendas (Madrid). Sujeto a cambios en PFF y servicios. [2]En modo eléctrico según WLTP. El modelo visualizado puede no corresponder con el ofertado. Más información en www.mercedes-benz.es

GLC SUV 300 Híbrido Enchufable.

640€/mes[1]

En 48 cuotas. Aportación inicial: 20.312,80€.
Mercedes-Benz Rentingcon todo incluidincluido y 20.000 km/año[2].

Consumo de combustible combinado (l/100 km): 8,1-9,6 y emisiones de CO_2 combinado (g/km): 183-217.

Citycar Sur

Concesionario Mercedes-Benz
C/ Carlos Sainz, 47. Pol. Ind. Ciudad del Automóvil. 28914 LEGANÉS. Tel.: 91 689 69 00.
C/ Brasil, 2. Autovía de Extremadura, salida 13. 28922 ALCORCÓN. Tel.: 91 621 04 90. www.mercedes-benz-citycarsur.es

"Estoy acostumbrado a que se hable de mí, no me afecta. Lo mas importante tiene que ser la gente que me conoce"

P.- El Getafe apostó por ti definitivamente, el presidente lo tenía claro. ¿Qué supuso para ti?
R.- Sí, además era muy pronto en aquel mercado y tanto el club como yo lo teníamos claro. Estoy aquí y me siento muy feliz y muy agradecido por la confianza.

P.- El míster os pide a todos que hay que trabajar desde atrás, sin perder la solidez defensiva. Eso también te afecta a ti, ¿no?
R.- Claro, a todos. Ese trabajo empieza desde nosotros, los delanteros. Somos la primera línea defensiva del equipo y tenemos que ser solidarios y hacer nuestro trabajo muy bien para no conceder goles y para mantener al rival lejos de nuestra portería.

25 AÑOS | Bulevar
GETAFE CENTRO COMERCIAL

WWW.CENTROCOMERCIALBULEVARGETAFE.COM

DESCUBRE LO QUE TENEMOS PREPARADO EN BULEVAR GETAFE

SORTEOS, TALLERES FAMILIARES Y MUCHO MÁS

ESTAMOS A UN PASO DE TI

P.- Ha sido importante la llegada de jugadores en el mercado de invierno, ¿cómo lo habéis notado? ¿Hay más competencia?
R.- Sí, hay muchas alternativas y mucha competencia. Todos los días que salimos a entrenar sabemos que estamos compitiendo entre nosotros, y eso nos obliga a estar más enchufados, es algo muy bueno.

P.- ¿Estás en el mejor momento de tu carrera?
R.- En LaLiga sí, pero en Holanda tuve una temporada de maravilla. Como aquí, tuve la suerte de poder marcar muchos goles bonitos y disfruté mucho, pero sí, en España este sería mi mejor año.

P.- ¿Cómo te encuentras en el club?
R.- Muy bien. Cuando vengo a entrenar siento que dejo a mi familia en casa para venir con mi otra familia a trabajar, así que es perfecto. Me siento como en casa.

EN LEGANÉS

ENCUENTRA TU COCHE DE

OCASIÓN

ENTRE MILES DE UNIDADES EN STOCK

ENTREGA INMEDIATA

VISITA NUESTRO CATÁLOGO ON LINE

https://www.ciudaddelautomovil.es/coches-segunda-mano/

CIUDAD DEL AUTOMÓVIL
LEGANÉS I MADRID

www.ciudaddelautomovil.es

+30 MARCAS DE AUTOMOCIÓN | RESTAURANTES | ITV | ÁREAS DE SERVICIO

P.- Y con la selección, ¿cómo te sientes?
R.- Bien, tengo ganas de volver. Ir con la selección es representar a mi país y tengo ganas de volver a jugar con ellos y hacer las cosas bien.

P.- ¿Qué le decimos a la afición? Aún queda mucho.
R.- Necesitamos su apoyo. Aún nos quedan muchas finales por jugar, y la más importante la tenemos este sábado. Hay que ganar y sacar los tres puntos para acabar esta temporada lo más arriba posible.

P.- ¿Prometes más goles? La sintonía tuya con la afición es increíble.
R.- Ojalá, pero eso no se puede prometer. Yo prometo trabajo, voy a salir al campo a dar lo mejor de mí mismo y ojalá así pueda marcar muchos goles. Me encanta celebrar goles con ellos así que ojalá el sábado podamos hacerlo.

P.- ¿Sabes el cántico de la afición de "todos queremos que marque Enes Ünal"? ¿Qué te dicen los compañeros y la familia sobre eso?

R.- Sí, sí lo he escuchado. Mis compañeros siempre me hacen bromas con eso, pero también la cantan antes de salir a los partidos y me da mucha energía y muchas ganas para salir al campo.

P.- Para terminar, contra el Levante marcaste el gol número 700 del Getafe en Primera. Ya formas parte de la historia del club.

R.- Sí, para mí es un orgullo poner mi firma en la historia de este gran club, ojalá pueda poner más firmas antes de que acabe esta temporada.

"Los compañeros cantan mi canción antes de salir a los partidos y me da mucha energía"

La entrevista completa en: www.getafecf.com

VEHINTER
TU CONCESIONARIO BMW EN GETAFE
Ctra. Toledo, km 14,7 - 28905 Getafe (Madrid)
www.vehinter.bmw.es

Enes Ünal, entre los mejores goleadores en 2022

El delantero turco es el segundo máximo goleador en 2022 en las cinco grandes ligas, solo por detrás de Lewandowski

El estado de forma de Enes Ünal es excelente. Con 13 goles en liga, se sitúa segundo en la carrera por el pichichi solo por detrás de Benzema, empatado con otros jugadores de la talla de Vinicius, De Tomás o Iago Aspas. Además, ha anotado el 50% de los goles del Getafe, siendo una pieza clave en el cambio de dinámica desde la llegada de Quique al banquillo.

Pero mayor es la machada si enfocamos la vista en el año 2022. Desde la entrada del nuevo año natural, Enes Ünal ha anotado 8 goles en liga, solo superado por Lewandowski (9) en las cinco grandes ligas. El turco promedia un gol cada 81 minutos desde enero, algo que ha conseguido a base de dobletes y siendo la referencia ofensiva en este tramo del equipo.

"Estoy bien, muy contento con mis compañeros. Son mi familia. Los entrenadores, utileros, fisios... me apoyan y me empujan para marcar más goles cada día y estoy más contento por eso, porque me ayudan siempre y es muy importante para mí", declaraba Ünal tras el doblete ante el Alavés. El hombre de moda en el Coliseum sabe que sus actuaciones son clave para la consecución de los objetivos, y se muestra confiado para seguir dando todo de sí mismo.

Además, con once jornadas por delante, Ünal está tan solo a tres goles de igualar a Roberto Soldado como máximo goleador en una temporada con el Getafe. Una motivación más para el turco que, si todo sigue su curso, entrará en la historia del club.

Ünal hizo el gol 700 del Getafe en Primera

Enes Ünal entró en la historia del Getafe anotando el gol número 700 del club en Primera División. El presidente del Getafe C.F., Ángel Torres, obsequió al delantero con una camiseta conmemorativa de este logro. "Estoy muy contento por este hecho, es un honor y un orgullo formar parte de la historia de este club", ha declarado Ünal.

Un hecho que muestra el crecimiento y la estabilidad del Getafe C.F., en la élite del fútbol español. Todo empezó en 2004, en el debut en Liga ante el Real Zaragoza, donde el canterano José Antonio marcó el primer gol del club en esta categoría. Hoy, 18 años y 700 goles después, el Getafe sigue creciendo y aspira a sumar aún más goles en Primera.

GETAFE CF
1946-2021
ÚNAL
ÚNAL
ÚNAL
ÚNAL
ENES ÚNAL

ENES **ÜNAL**

Turquía

DELANTERO

10 Mayo 1997, Bursa (Osmangazi)

E N E S Ü N A L
E N E S Ü N A L
E N E S Ü N A L
E N E S Ü N A L
E N E S Ü N A L
E N E S Ü N A L
E N E S Ü
E N E S Ü
E N E S Ü
E N E S Ü N

INFORMACIÓN GENERAL

Edad	Altura	Peso	Pie
24	185 cm	70 kg	Diestro

Comunitario	€ Market	Fin contrato
Si	21,5 M	06/2025

TRAYECTORIA

Temp.	Club	PJ	PT	Min	Goles
21/22	Getafe	32	26	2266	16
20/21	Getafe	30	16	1436	5
19/20	Real Valladolid	42	28	2708	9
18/19	Villarreal	4	4	243	0
	Real Valladolid	34	24	2173	6
17/18	Villarreal	33	18	1767	5
	Levante	7	7	597	1
16/17	Twente 1965	33	32	2806	19
15/16	Man. City	1	0	17	0
	Genk	14	4	454	2
	NAC Breda	14	11	393 597	9
14/15	Bursaspor	30	6	662	1
13/14	Bursaspor	23	1		6

ESTADÍSTICAS 2021/2022

PJ	PT	Puntos	Min
32	26	0	2266
Goles	Asistencias	Amarillas	Rojas
16	0	6	0

POSICIÓN EN DETALLE

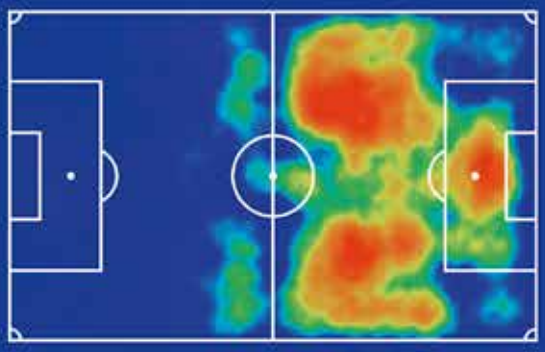

GETAFE C.F. S.A.D. T

EMPORADA 2021/22

Damián Suárez ya es el jugador con más partidos disputados en el siglo XXI con el Getafe

El lateral sumó su partido 239 ante el Alavés y ya es en solitario el futbolista que más veces ha vestido la elástica azulona en la época moderna, superando al 'Cata' Díaz

Damián Suárez engranda su leyenda como azulón. Desde su llegada en 2015, es el único jugador que se mantiene en la plantilla desde la anterior etapa en Primera División, y la semana pasada superó a Daniel el 'Cata' Díaz como el jugador que más veces ha vestido la azulona en el siglo XXI. En la totalidad de la historia, tan solo es superado por Pedro Sánchez Caballero (335 partidos, 1987-1996) y Ángel Martínez Izquierdo, Angelín (319 partidos, 1988-1996).

239 partidos oficiales con el Getafe lleva Damián Suárez a sus espaldas, 185 en la máxima categoría del fútbol español. El "zorro" es toda una leyenda viva del club, y su gran rendi-

miento pasado y actual le ha llevado a contar con la confianza de Quique y a debutar con 33 años con la selección absoluta uruguaya, convirtiéndose en el jugador de campo con mayor edad en hacer su primera aparición con la celeste.

Reconocimientos que son fruto del trabajo diario de un jugador que ha mostrado compromiso, orgullo y talento en cada minuto disputado con este club. Desde el Getafe C.F. felicitamos a Damián por este logro y le agradecemos todo el trabajo realizado hasta la fecha, y estamos seguros de que seguirá demostrando su lealtad a este escudo de aquí en adelante.

Luchando por subir puestos

El filial sumó un triunfo a domicilio ante el Villaviciosa de Odón en un partido que el equipo se había marcado como clave. Un gol del juvenil Mingo a asistencia de Moi Parra al inicio de la segunda parte valió para traerse los 3 puntos de esta complicada visita, y que mantiene las opciones de optar a la promoción para el ascenso.

El Getafe B sabía que era necesario ganar, y por eso lo intentó por tierra, mar y aire. A los tres minutos ya gozó de una doble ocasión que desbarató el guardameta local, toda una declaración de intenciones que llevó al gol nada más volver de los

El Mejor **PRECIO** Durante todo el año

Solicita tu presupuesto **PERSONALIZADO**

LLAMANOS 91 341 04 75 - 91 746 34 66

Consulta nuestra **WEB** www.toldosoccidente.com

TOLDOS OCCIDENTE

EXPERTOS EN SISTEMAS DE PROTECCIÓN SOLAR

C/ Puerto de San Glorio, 55
Pol. Ind. Prado Overa
28919 Leganés (Madrid)

clientes@toldosoccidente.com
www.toldosoccidente.com

CALIDAD Y DISEÑO AL MEJOR PRECIO

Telf: 913 410 475 / 917 463 466

www.toldosoccidente.com / clientes@toldosoccidente.com

vestuarios. Después, un trabajo de aguante y orden permitió a los azulones no sufrir y ganar el partido que esperan sirva de punto de inflexión.

"Fue un partido bastante disputado, pero sacamos los puntos", dijo Totti, centrocampista del filial. "La victoria ante el Villaviciosa fue un punto de inflexión, ahora vamos partido a partido", concluyó sobre las opciones de acabar entrando en 'play-off'.

El atracón de partidos al que se ha sometido el equipo por los aplazamientos de enero ha traído consigo consecuencias, pero el reciente triunfo podría ser ese empujón clave para afrontar los siguientes duelos. El próximo choque será en la Ciudad Deportiva ante el Moratalaz, un equipo necesitado de la zona baja, por lo que se prevé que sea un partido disputado en el que ambos buscarán hacerse con los tres puntos.

Pero antes de esta jornada de liga, tuvieron que disputar el encuentro aplazado frente al Fuenlabrada Promesas. En él el filial se topó con una derrota, el gol que daba los tres puntos a los fuenlabreños llegaba cuando se cumplía el tiempo de partido, un gol a balón parado que dejaba a los de Iván Ruíz sin los tres puntos.

El papel que usamos en la revista tiene el certificado PEFC (Gestión de bosques sostenibles, creados para el cultivo de árboles solo dedicados para el papel).
Las tintas contienen pigmentos vegetales para minimizar su impacto medioambiental.

Credenciales Mediambientales: ISO 14001 ECF Garantías: ISO 9706 ISO 9001

Empiezan las finales para los equipos de la Cantera

Se van disipando las dudas de cara al final de temporada. Las competiciones encaran ya su tramo final y los equipos ya saben qué objetivos entran dentro de sus posibilidades y en qué margen se encuentran, y deberán afrontar los últimos partidos con la idea de acabar la temporada lo mejor posible.

El **Juvenil A** viene de una importante y justa victoria ante al Gimnástica Segoviana. Un solitario gol de Antonio permite a los azulones seguir asentados en la media tabla y no llevarse sustos, y con las posibilidades presentes de optar a cosas importantes. Cuatro victorias seguidas para el equipo que le han dado alas y ha subido

la moral de los jugadores, que afrontan este último tramo con mucha calma. “Vamos partido a partido”, decía Iván Ramírez, jugador del Juvenil A.

En cambio, el **Juvenil B** perdió su último partido 2-0 ante la A.D. Alcorcón. Una derrota dolorosa, pues de haber ganado estaría sexto clasificado. Aún así, el equipo sigue muy cerca del objetivo y dentro de dos jornadas se enfrenta al Sporting Hortaleza, un encuentro entre rivales directos que será clave en la pelea por hacerse con el puesto.

El **Juvenil C** ganó el derbi ante el Ciudad de Getafe por 2-1, con goles de Maneiro y Aarón. “Fue un partido difícil, contra un rival duro que nos exigió mucho”, declaró Blaqui, jugador del equipo. La victoria les da un empujón y les mantiene vivos en la zona alta. A 7 puntos del líder, todo es posible para el Juvenil C hasta que las matemáticas digan lo contrario. “Tenemos que fijarnos en nosotros mismos, únicamente hay que centrarse en ganar”, concluyó Blaqui.

BIOSHELTER VIAJES
nivel 10 VIAJES
AGENCIA DE VIAJES DEL GETAFE C.F.
HEMOS CAMBIADO DE DIRECCIÓN: VISÍTANOS Y RECIBIRÁS UN OBSEQUIO
C/Arboleda, 22. 28901-GETAFE (MADRID) TFN: 91 683 63 60 - 91 683 25 07
Email: bioshelter@nivel10viajes.com web: www.miviaje.net

El **Cadete A** perdió por 0-5 ante el Real Madrid, que pelea por el liderato. Pero semanas atrás, el equipo venció 0-4 al Santa Ana y 5-0 al Leganés, por lo que la tendencia es positiva. Se encuentra asentado en mitad de tabla con 22 puntos, y habiéndose enfrentado ya a merengues y colchoneros, el calendario que le resta no es demasiado complicado. Iván López, jugador del equipo, asegura que confían en volver este próximo fin de semana a la senda de la victoria ante el Móstoles URJC: "veníamos de dos victorias, ahora toca pensar en el próximo partido".

Por último, el **Cadete B** empató en el derbi ante el Leganés con gol de Mena (1-1). A dos puntos del Rayo Vallecano, los azulones están peleando por la primera posición y tan solo han perdido dos partidos en toda la competición. El objetivo es fallar lo menos posible para llegar a mayo con las máximas opciones, cuando visitarán Vallecas para asaltar el liderato.

La Escuela encara el tramo final de la temporada

Nuestros azulones más jóvenes siguen adelante con sus competiciones y disfrutando del deporte rey. Próximamente se cierra el invierno y se acerca el final de la temporada para todos los equipos, así que deberán poner toda la carne en el asador para conseguir los objetivos por los que luchen y seguir aprendiendo en la Escuela del Getafe C.F.. Estos han sido los resultados del último fin de semana:

Imprenta con 58 Años de Experiencia • Diseño y Maquetación • Impresión
Encuadernación • Distribución • Servicio Personalizado

Calidad + Precio

imprentaroal

Rapidez + Eficacia

C/ Gamonal, 5 • Planta 4ª • Naves 4, 5, 15 y 24
Polígono Industrial de Vallecas
28031 MADRID

Tel.: 91 380 49 66 • Fax: 91 380 59 40
imprenta-roal@imprenta-roal.com
www.imprenta-roal.com

El Cadete C no pasó del 1-1 en casa del EF Concepción, al igual que el D que empató a 0 en el campo del Santa Bárbara. Por su parte, el Cadete E venció de manera contundente al Ancora Aranjuez, con un 5-0 en la Ciudad Deportiva.

El Infantil A ganó por 3-1 al Football Dreams Experience, al igual que el B que ganó por 2-6 en casa del Paracuellos Antamira. No tuvieron suerte el C y el D, que perdieron ante el Rayo Ciudad Alcobendas (2-1) y el Real Aranjuez (0-2) respectivamente. En cambio, el E ganó por la mínima en casa del Parla Escuela B. El F empató en la Ciudad Deportiva ante el FEPE Getafe III y el G perdió ante el EF Ciudad de Getafe C (0-1).

Casi pleno de victorias en el caso de los alevines: el A ganó en casa del Rayo Majadahonda por 1-3, mientras que el B se impuso en casa ante el Fundación Rayo Vallecano (2-0). El C y el D vencieron a domicilio ante el Ciudad de Pinto (1-3) y el Móstoles URJC C (0-1). La única derrota fue la del E, que perdió en casa ante la AD Alhóndiga. Y en fútbol-7, tanto el A como el B ganaron a domicilio: 2-4 al Rivas y 1-5 al Tres Cantos.

Los benjamines también hicieron un gran papel: el Benjamín A ganó 2-5 fuera de casa ante el Real Aranjuez, mientras que el Benjamín B hizo lo propio por 0-2 ante el Trival Alcorcón y el Benjamín C por 1-4 ante el Parla Escuela B. El Benjamín D no pasó del empate en casa ante el Móstoles URJC. El Benjamín H se dio un festín ante el Ciudad de Pinto D (0-12) y el I perdió en casa del Fepe Getafe III D (7-2).

El primer Club de Padel Indoor de la Zona Sur

PADEL SPORT INDOOR GETAFE

C/ Fundidores, 3-5
28906 GETAFE- Madrid
Tel. información: 91 696 68 71

VEN A CONOCERNOS
www.padelsportindoorgetafe.com
padel@padelsportindoorgetafe.com

CINE +CENA POR SOLO 10€

1/03 al 7/04*

BURGER KING

POPEYES

El Restaurante

WELAT döner kebap

KFC

Indalo TAPAS

McDonald's

Carl's Jr.

LIZARRAN Internat Selection

CON LA COLABORACIÓN DE:

CINESA

ACÉRCATE AL PUNTO DE INFORMACIÓN DEL CENTRO Y CONSIGUE TU CUPÓN.

*Todos los lunes, martes y jueves excepto festivos y vísperas de festivos.

Nassica
PARQUE COMERCIAL Y DE OCIO

DJENÉ

"Cuando un niño me sonríe es algo que no se puede pagar con dinero"

Djené, capitán del Getafe C.F., tiene un proyecto personal en su país. La Fundación DD21 tiene como objetivo ayudar a los niños y niñas de Togo a cumplir sus sueños. A través de ella, el jugador azulón ayuda a más de 50 niñas a pagar su educación y jugar al fútbol.

Pregunta: ¿Por qué surgió tu fundación?
Respuesta: El fútbol es mi vida, el futbol me ha dado muchas cosas, soy un ejemplo para los jóvenes de mi país y tengo que devolver lo que el fútbol me ha dado y lo que mi país ha hecho por mí. La Fundación DD21 es para ayudar a la gente que tienen necesidades y para compartir, porque el fútbol es un sueño para los niños. Soy un ejemplo, tengo que ayudarlos y compartir para que ellos cumplan sus sueños.

P: ¿Cómo funciona?
R: Mi fundación tiene dos objetivos: el primero, ayudar a las mujeres, ya que los hombres en mi país tienen más ventajas, de forma educativa y deportiva. Hay mucho talento y las ayudo con los materiales que necesitan para poder jugar al fútbol. Tenemos 50 chicas que ayudamos con el colegio, material... para que cumplan sus sueños.

El segundo objetivo es el agua. En mi país no hay agua limpia y hay zonas del norte que sufren mucho, por eso construimos pozos para aprovechar el agua.

Nos centramos en esas dos cosas porque la educación es la base, estoy muy convencido de que es importante, las chicas están contentas y aprovechan la ayuda para crecer, estudiar y jugar al fútbol. Una parte de mi vida es ayudar y compartir, es la educación que he recibido, tengo que hacerlo, sino lo hago siento que he fallado.

ESTAMPACIÓN TEXTIL
MULTIPRINT
COPISTERIA
PLASTIFICADOS
TARJETAS VISITA
IMPRESIÓN TEXTIL
FOTOCOPIAS B/N,COLOR
PAPELERÍA
IMPRESIÓN
ENCUADERNACIÓN
SELLOS DE CAUCHO
C/Rioja, 124 28915 Leganés
TEL.: 91 688 47 06 / FAX: 91 228 39 75
e-mail: multiprint124@hotmail.com
web: www.multiprint.es

P: Estás muy implicado con la fundación, sueles visitar mucho tu país y pasas tus vacaciones con ellos...
R: Siempre por vacaciones voy con ellos, cada vez que puedo voy allí. La realidad es que no hay ayudas para que ellos cumplan sus sueños, por eso yo me implico y habrá más gente que haga como yo para que cada vez todo vaya mejor. Yo quiero seguir haciéndolo, estoy feliz y contento.

P: ¿Cómo animarías a otras personas a realizar proyectos como el tuyo?
R: La realidad es que nosotros tenemos suerte por ser futbolistas, tiene muchas ventajas. Por eso miro atrás y veo las necesidades de la gente, para ayudar como elegidos que somos. Todo el mundo tiene que vivir con alegría y felicidad, tenemos una responsabilidad para hacerlo, así que todo el que pueda que ayude y comparta, que ellos también necesitan ser felices.

P: ¿Qué poder tiene el fútbol para mover a la población?
R: El fútbol reúne mucha gente. Cuando jugamos, nos ven niños, niñas... todo el mundo. Desde el fútbol podemos hacer todo lo que queramos, reunir a gente, hacerla feliz, darles alegrías. Esto es algo importante para ayudar y conseguir una fundación o un medio para ayudar a la gente que tiene necesidades.

P: ¿Qué sientes cunado los niños te agradecen tu labor?
R: Los niños me dan fuerza para trabajar más y cumplir mis sueños. Si yo cumplo mis sueños, ellos también lo harán. Cuando un niño me sonríe es algo que no se puede pagar con dinero, y me da mucha fuerza para seguir trabajando.

Vuelve el jugador número 12

Siempre presente

CLUB GETAFE DEPORTIVO

F.C.

SOCIO N.º 31

NOMBRE JUAN IGNACIO

1.er APELLIDO SERRANO

2.º APELLIDO ALARNES

D. N. I. 729.161

DIRECCION Mártires 15 1º

Fecha de ingreso 1-5-46

Nuestras azulonas

AUTODESGUACES

DE BLAS

RECAMBIOS

De 1º y 2ª mano de todas las marcas

BAJAS

De vehículos tramitadas con la DGT

OFERTAS

Ruedas desde 5€,
50% en Airbag
Anticongelante 4'77€

Pol. Ind. Prado Overa, C/ Puerto Pajares, 15
28919 Leganés, Madrid

www.autodesguacesdeblas.com

91 190 70 90 / 673 285 928

Encuéntranos también en:

	TOTAL							CASA							FUERA						
	PT	PJ	PG	PE	PP	GF	GC	**PT**	PJ	PG	PE	PP	GF	GC	**PT**	PJ	PG	PE	PP	GF	GC
1 Real Madrid	**63**	27	19	6	2	56	21	**34**	14	10	4	0	32	9	**29**	13	9	2	2	24	12
2 Sevilla	**55**	27	15	10	2	39	18	**33**	13	10	3	0	28	11	**22**	14	5	7	2	11	7
3 Barcelona	**48**	26	13	9	4	48	29	**26**	12	8	2	2	27	13	**22**	14	5	7	2	21	16
4 Atlético	**48**	27	14	6	7	50	35	**27**	13	8	3	2	23	12	**21**	14	6	3	5	27	23
5 Betis	**46**	27	14	4	9	49	35	**23**	14	7	2	5	26	18	**23**	13	7	2	4	23	17
6 R. Sociedad	**44**	27	12	8	7	28	29	**25**	13	7	4	2	10	6	**19**	14	5	4	5	18	23
7 Villarreal	**42**	27	11	9	7	47	26	**28**	14	8	4	2	34	14	**14**	13	3	5	5	13	12
8 Athletic	**40**	27	10	10	7	32	26	**23**	13	7	2	4	22	14	**17**	14	3	8	3	10	12
9 Valencia	**36**	27	9	9	9	41	43	**21**	14	5	6	3	22	18	**15**	13	4	3	6	19	25
10 Celta	**35**	27	9	8	10	33	31	**18**	14	5	3	6	20	19	**17**	13	4	5	4	13	12
11 Osasuna	**35**	27	9	8	10	26	31	**15**	14	3	6	5	11	19	**20**	13	6	2	5	15	12
12 Espanyol	**32**	27	8	8	11	33	40	**25**	14	7	4	3	21	16	**7**	13	1	4	8	12	24
13 Rayo	**31**	26	9	4	13	28	32	**26**	13	8	2	3	20	9	**5**	13	1	2	10	8	23
14 Elche	**29**	27	7	8	12	29	39	**20**	13	5	5	3	16	14	**9**	14	2	3	9	13	25
15 Getafe	**27**	27	6	9	12	26	32	**21**	13	6	3	4	19	13	**6**	14	0	6	8	7	19
16 Mallorca	**26**	27	6	8	13	26	45	**18**	14	4	6	4	13	14	**8**	13	2	2	9	13	31
17 Granada	**25**	27	5	10	12	28	43	**16**	13	4	4	5	17	21	**9**	14	1	6	7	11	22
18 Cádiz	**24**	27	4	12	11	23	39	**11**	14	1	8	5	11	18	**13**	13	3	4	6	12	21
19 Alavés	**22**	27	5	7	15	21	44	**16**	14	4	4	6	10	15	**6**	13	1	3	9	11	29
20 Levante	**18**	27	3	9	15	29	54	**12**	13	2	6	5	16	21	**6**	14	1	3	10	13	33

PT: Puntos - **PJ:** Partidos jugados - **PE:** Partidos empatados - **PP:** Partidos perdidos - **GF:** Goles a Favor - **GC:** Goles en contra

Mahou

UN LUGAR *para* ENCONTRARNOS

La vida *es* *más* vida cuando *nos* encontramos.

Mahou recomienda el consumo responsable. 5,5º

J1	13-08-2021	21:00h	Valencia	1-0	Getafe
J2	23-08-2021	20:00h	Getafe	0-1	Sevilla
J3	29-08-2021	17:00h	Barcelona	2-1	Getafe
J4	13-09-2021	20:00h	Getafe	0-1	Elche
J5	18-09-2021	14:00h	Rayo Vallecano	3-0	Getafe
J6	21-09-2021	19:30h	Getafe	1-2	Atl. Madrid
J7	26-09-2021	21:00h	Betis	2-0	Getafe
J8	03-10-2021	18:30h	Getafe	1-1	R. Sociedad
J9	17-10-2021	18:30h	Levante	0-0	Getafe
J10	25-10-2021	21:00h	Getafe	0-3	Celta de Vigo
J11	28-10-2021	20:00h	Granada	1-1	Getafe
J12	31-10-2021	18:30h	Getafe	2-1	Espanyol
J13	07-11-2021	14:00h	Villarreal	1-0	Getafe
J14	21-11-2021	14:00h	Getafe	4-0	Cádiz
J15	27-11-2021	18:30h	Mallorca	0-0	Getafe
J16	06-12-2021	21:00h	Getafe	0-0	Athletic
J17	11-12-2021	16:15h	Alavés	1-1	Getafe
J18	19-12-2021	18:30h	Getafe	1-0	Osasuna
J19	02-01-2022	14:00h	Getafe	1-0	R. Madrid
J20	09-01-2022	16:15h	Sevilla	1-0	Getafe
J21	20-01-2022	19:00h	Getafe	4-2	Granada
J22	23-01-2022	18:30h	R. Sociedad	0-0	Getafe
J23	04-02-2022	21:00h	Getafe	3-0	Levante
J24	12-02-2022	21:00h	Atl. Madrid	4-3	Getafe
J25	19-02-2022	18:30h	Cádiz	1-1	Getafe
J26	26-02-2022	16:15h	Getafe	2-2	Alavés
J27	05-03-2022	16:15h	Espanyol	2-0	Getafe
J28	12-03-2022	21:00h	Getafe		Valencia
J29	18-03-2022	21:00h	Athletic		Getafe
J30	03-04-2022		Getafe		Mallorca
J31	10-04-2022		Real Madrid		Getafe
J32	17-04-2022		Getafe		Villarreal
J33	20-04-2022		Celta de Vigo		Getafe
J34	01-05-2022		Getafe		Betis
J35	08-05-2022		Getafe		Rayo Vallecano
J36	11-05-2022		Osasuna		Getafe
J37	15-05-2022		Getafe		Barcelona
J38	22-05-2022		Elche		Getafe

Himno al Getafe C.F., S.A.D.

Oh Getafe club de fútbol
Siempre alcanzas la victoria
Y tus triunfos son motivos
Que te llevan a la gloria.

En tu juego la nobleza
Va unida a la gallardía,
Es tu emblema la hidalguía
Es tu emblema la hidalguía
Y tu escudo es el valor.

(Estribillo)

Lucha Getafe con gallardía
Tus jugadores leones son,
Y cuando avanzan exclaman todos
Viva el Getafe que es el mejor.

Sigue la ruta que hasta ahora llevas
Llena de triunfos, honra y honor,
Hasta que todos decirte puedan
Viva el Getafe que es campeón.

.../...

Continúa...

A la lucha por la gloria
Va el Getafe club de fútbol
Y va formando su historia
Con triunfos para el futuro.

Sus defensas y porteros
Forman valla infranqueable
Sus medios y delanteros
Sus medios y delanteros
Son de empuje arollador.

(Estribillo)

Lucha Getafe con gallardía
Tus jugadores leones son,
Y cuando avanzan exclaman todos
Viva el Getafe que es el mejor.

Sigue la ruta que hasta ahora llevas
Llena de triunfos, honra y honor,
Hasta que todos decirte puedan
Viva el Getafe que es campeón.

CAMPEÓN

Autor: Mariano Moreno Quirós

Patrocinado por:

LUJISA, S.A.
San Ezequiel, 5 - 28021 MADRID
Telfs.: 91 505 25 00 - 629 22 30 00

intu
Xanadú

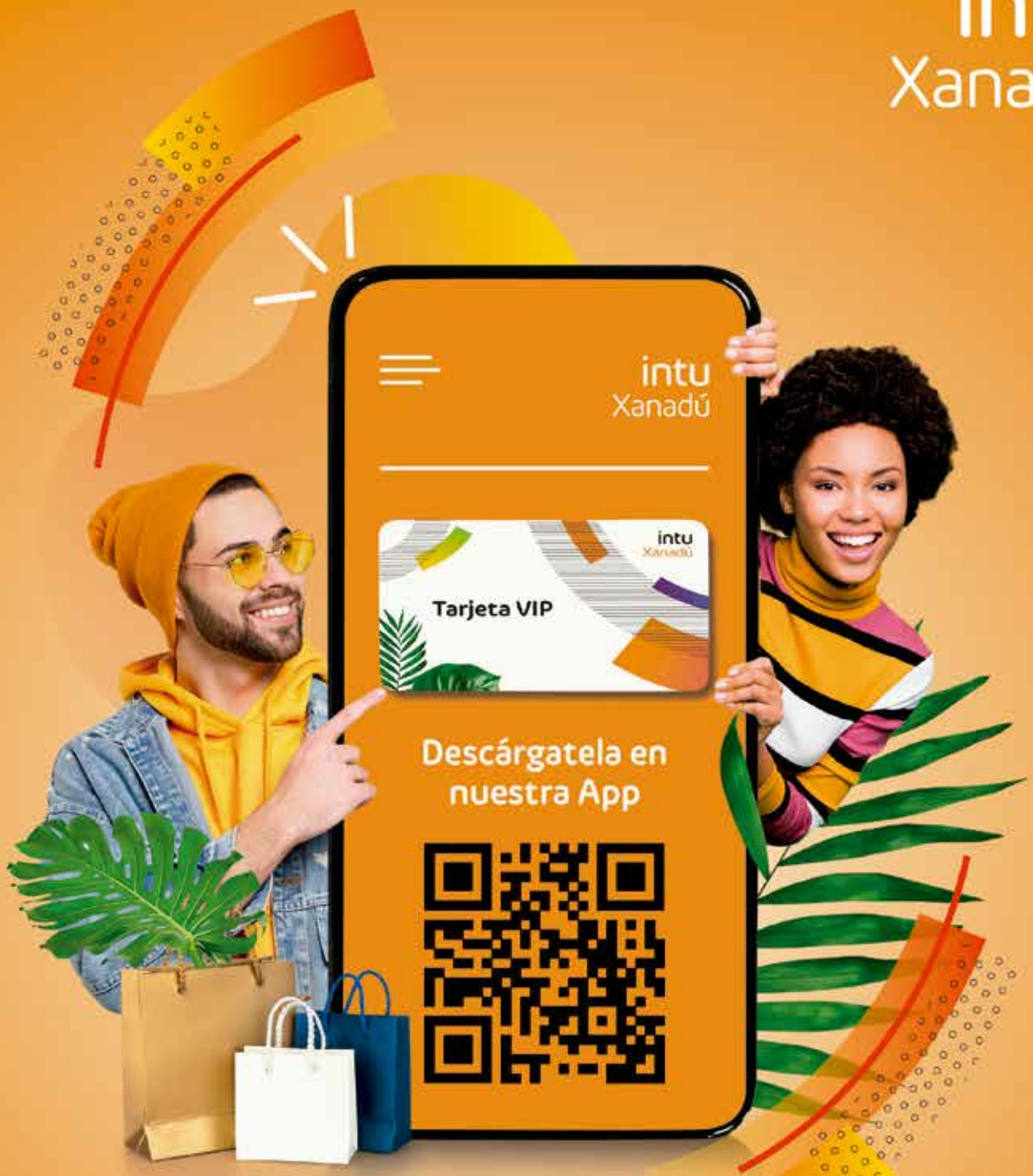

¡Mucho de Vip y mucho de todo!

Tienes grandes descuentos, asistes a eventos chulos,
aprovechas ventajas y servicios de forma exclusiva...
y encima de ser gratis, la llevas en tu móvil.

¿La tienes ya?

Mejor vivirlo

intuxanadu.com

EL MEJOR PRESUPUESTO, AL MEJOR PRECIO Y SIN ESPERAS

LOS MEJORES PRECIOS EN EMBRAGUES, KIT DE DISTRIBUCIÓN, DISCOS Y PASTILLAS DE FRENO

MOTUL · Castrol · elf Una marca de TOTAL · TOTAL · LIQUI MOLY

brembo · LUK · BOSCH · Valeo · REPSOL

MONROE · TUDOR BATTERIES · FERODO THE FIRST NAME IN BRAKES · KYB Our Precision, Your Advantage · Continental

Recambios GETAFE

NUESTRO GRUPO CRECE

Avenida Reyes Católicos 3, Getafe (MADRID) -junto al Hospital-
Teléfonos: 91 695 92 67 - 91 682 12 06

Calle Castilla 14, Getafe (MADRID)
Teléfonos: 91 683 97 31 - 91 695 94 13

Calle San Pedro 8, Villarrubia de Santiago (TOLEDO)
Teléfono: 925 14 91 70

Av. Circunvalación 4 Posterior, Torrejón de Ardoz (MADRID)
Teléfono: 91 677 17 21

Calle de la Exacta 15, Pinto (MADRID)
Teléfono: 91 691 55 72

GRUPO RG

www.recambiosgetafe.com